

新築貸アパート

大森町駅

メルディア大森 105

間取り
1K

専有面積
18.88㎡

築年月
2021年11月

新築

チェックポイント！

2面採光,角部屋,閑静な住宅街,シャワー,追焚機能,浴室乾燥機,温水洗浄便座,IHキッチン,システムキッチン,収納スペース,クローゼット,シューズボックス,ダウンライト,室内洗濯機置場,室内物干し,プロパンガス,複層ガラス,フローリング,エアコン,モニタ付インターホン,ディンプルキー,シャッター雨戸,宅配BOX

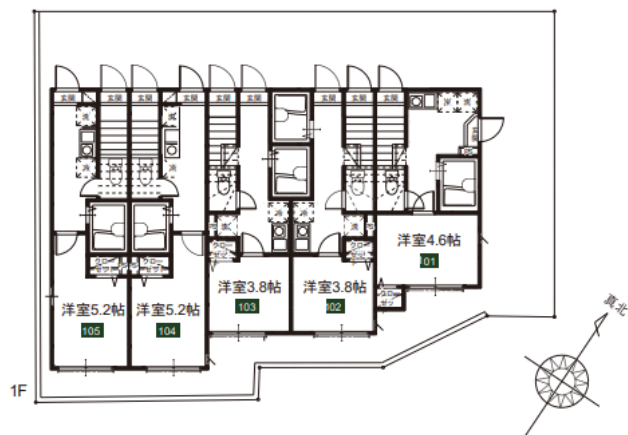

物件種目	新築貸アパート
最寄駅	大森町
間取タイプ	1K
賃料条件	賃料 61,000円
	礼金なし 敷金なし 敷引なし 保証金なし

物件所在地	東京都大田区中央3丁目16		
交通	京急本線 大森町 徒歩19分		
建物	建物名	メルディア大森 105	
	構造・規模	木造 2階建/1階部分	
	使用部分積	18.88㎡	
間取内訳			
築年月	2021年11月	契約期間	2年
管理費等	なし 共益費3,000円/月 雑費なし		
駐車場	なし		
現況	空家	入居日	即時
設備	シャワー,追焚機能,浴室乾燥機,温水洗浄便座,IHキッチン,システムキッチン,収納スペース,クローゼット,シューズボックス,ダウンライト,室内洗濯機置場,室内物干し,プロパンガス,複層ガラス,フローリング,エアコン,モニタ付インターホン,ディンプルキー,シャッター雨戸,宅配BOX		
保険等	要		
備考	<input type="checkbox"/> 礼金:0円 <input type="checkbox"/> 敷金:0円 <input type="checkbox"/> 共益費:3,000円 <input type="checkbox"/> 先払クリーニング費用:44,000円 <input type="checkbox"/> 更新料:新家賃の1ヶ月 <input type="checkbox"/> 賃貸保証:加入要、総額賃料の40%~ <input type="checkbox"/> 火災保険:18,000円(2年間) <input type="checkbox"/> 24時間サポートシステム:18,000円(2年間) <input type="checkbox"/> 契約期間:2年 更新料:新賃料1ヶ月 賃貸保証:加入要 加入要、総額賃料の40%~ 利用駅1:東池上線 池上 徒歩20分 利用駅2:JR京浜東北・根岸線 蒲田 徒歩21分		

この図面は物件情報の一部を抜粋して掲載しております。(現況優先)
入居日・引渡日変更や付帯条件、別途料金等が発生する場合がありますのでご確認ください。

at home

infosheet 物件番号 69749798051

東京都知事免許(1)第101402号 〒101-0035 東京都千代田区神田紺屋町6-1 ラッキービル1F

株式会社 ICHIE JAPAN

TEL: 03-6206-0513 FAX: 03-6206-0514 定休日: 毎週土日祝

■取引態様: 媒介